

REGOLAMENTO GENERALE DELLA PROPRIETA' IMMOBILIARE URBANA

10793855
Città di GENOVA
Vincenzo Ricci N° 6-8-10

ACCERTAMENTO GENERALE DELLA PROPRIETA' IMMOBILIARE URBANA
(R.D.L. 13 aprile 1939-XVII, n. 852)
COMUNE di GENOVA
Talloncino di riscontro DELLA SCHEDA NUMERO 10793855

I° PIANO SOTTOSTRADA

Prop. Chiarella G.B. fu Francesco

VIA TOLOT

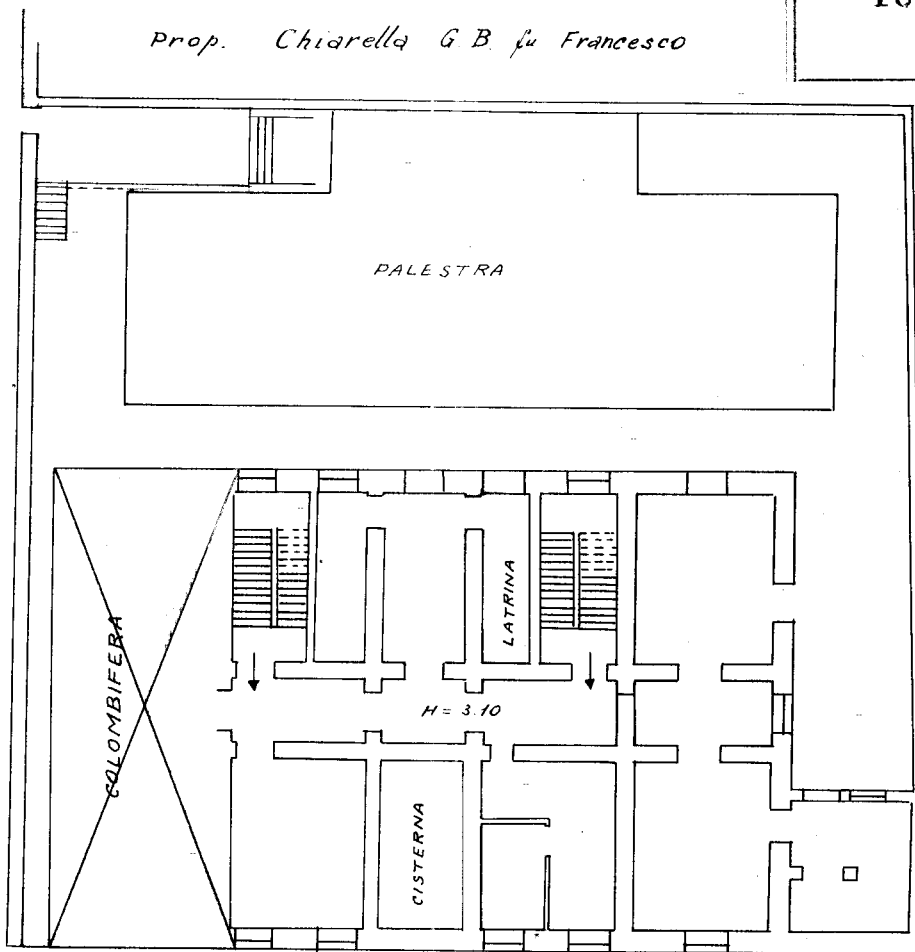

Prop. Ing. Caneraro G.B. fu Nicola

VIA VINCENZO RICCI

ORIENTAMENTO

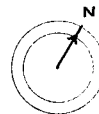

SCALA di 1: 200

Compilata da: DICHIARANTE
(Titolo, nome e cognome del Tecnico)

Iscritto all'Albo de della Provincia di IL VICE PODESTA

Firma *[Handwritten Signature]*

21001

Ultima planimetria in atti

Catasto dei Fabbricati - Situazione al 28/05/2018 - Comune di GENOVA/Q (D969) - < Sez. Urb.: GEA - Foglio: 106 - Particella: 936 - Subalterno: 0 >
VIA VINCENZO RICCI n. 6 n. 8 piano: 1-2-3;



MINISTERO DELLE FINANZE

DIREZIONE GENERALE DEL CATASTO E DEI SERVIZI TECNICI ERARIALI

AVVERTIMENTO GENERALE DELLA PROPRIETA' IMMOBILIARE URBANA

(R. DECRETO LEGGE 13 APRILE 1939 - XVII N°652)

Planimetria degli immobili urbani denunciati con la Scheda N° 10793855

Città **GENOVA** Ditta **Comune di Genova**

Via **Vincenzo Ricci N° 6-8-10**

Segnare cognome, nome, paternità del solo primo intestatario

13092/100

SPAZIO
ove va incollato il
TALLONCINO DI RISCONTRO
DELLA SCHEDA
con la quale
si denunciano
gli immobili

PIANTERRENO

Comune di Genova

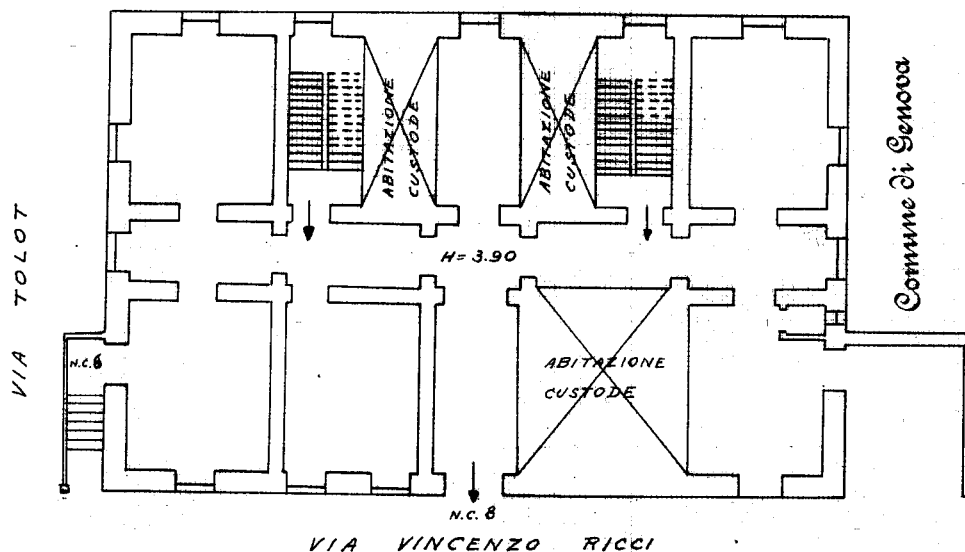

ORIENTAMENTO

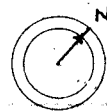

SCALA di 1: 200

Compilata da:

(Titolo, nome e cognome del Tecnico)

DICHIARANTE

iscritto all'Albo de

della Provincia di

IL VARE PODESTA

Data **21 GEN 1940** XVIII

Firma

[Handwritten signature]

Catasto dei Fabbricati - Situazione al 28/05/2018 - Comune di GENOVA/Q (D969) - < Sez. Urb.: GEA - Foglio: 106 - Particella: 936 - Subalterno: 0 >
VIA VINCENZO RICCI n. 6 n. 8 piano: 1-2-3;



MINISTERO DELLE FINANZE

DIREZIONE GENERALE DEL CATASTO E DEI SERVIZI TECNICI ERARIALI

ACCERTAMENTO GENERALE DELLA PROPRIETA' IMMOBILIARE URBANA

(R. DECRETO LEGGE 15 APRILE 1939 XVII N°652)

Planimetria degli immobili urbani denunciati con la Scheda N° 10793855

Comune GENOVA Ditta Comune di Genova

Via Vincenzo Ricci N° 6-8-10

Segnare cognome, nome, paternità del solo primo intestatario

13-92/100

SPAZIO ove va incollato il TALLONCINO di RISCONTRO DELLA SCHEDE con la quale si denunciano gli immobili

I° PIANO

Comune di Genova

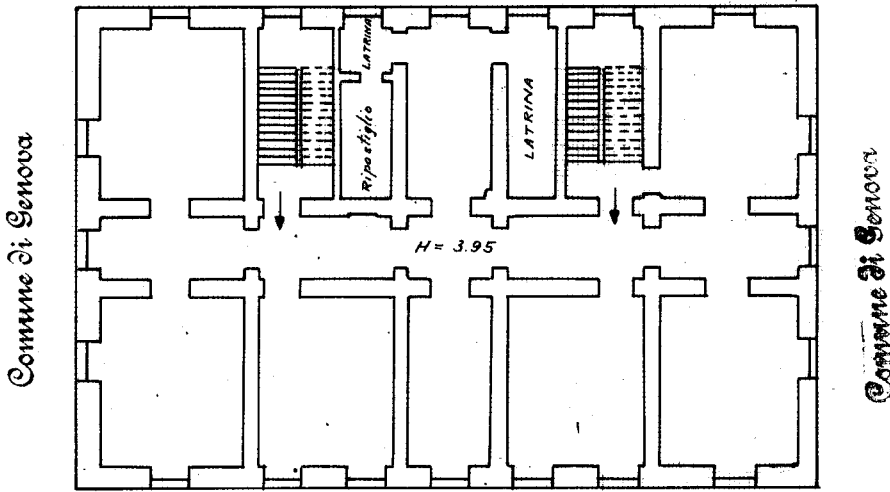

VIA VINCENZO RICCI

ORIENTAMENTO

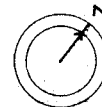

SCALA di 1: 200

Completata da DICHIARANTE

(Titolo, nome e cognome del Tecnico)

Iscritto all'Albo de della Provincia di IL VIG. PODESTA

Data 21 GEN. 1940 XVII

Firma [Signature]

Ultima planimetria in atti

UFFICIO GENERALE DEL CATASTO
CERTIFICATO GENERALE DELLA PROPRIETA' IMMOBILIARE URBANA
(R. DECRETO LEGGE 11/10/1934 n. 1772)

Planimetria degli immobili urbani denunciati con la Scheda N.° 10793855
Città GENOVA Ditta Comune di Genova
Vincenzo Ricci N.° 6-8-10
Segnare cognome, nome, paternità del solo primo intestatario

13-92/10

SPAZIO
ove va incollato il
TALLONCINO di RISCONTRO
DELLA SCHEDE
con la quale
si denunciano
gli immobili

II^a PIANO

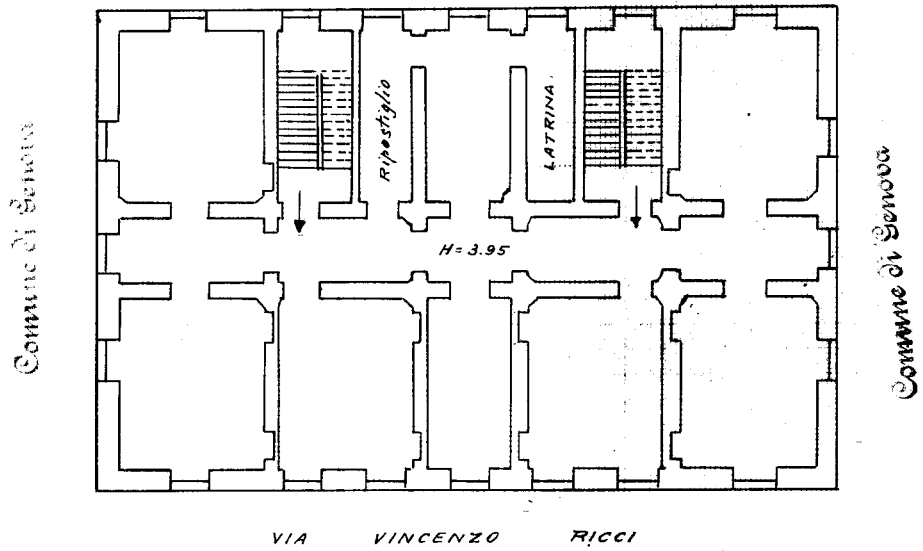

ORIENTAMENTO

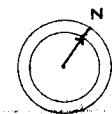

SCALA di 1: 200.

ESPRIMENTE
(Titolo, nome e cognome del Tecnico)

Iscritto all'Albo de
della Provincia di **IL VIGI PODESTA**

Data 21 GEN 1940 Firma [Signature]

Ultima planimetria in atti

Catasto dei Fabbricati - Situazione al 28/05/2018 - Comune di GENOVA/Q (D969) - < Sez. Urb.: GEA - Foglio: 106 - Particella: 936 - Subalterno: 0 >
VIA VINCENZO RICCI n. 6 n. 8 piano: 1-2-3;

10793855
Città GENOVA
Via Vincenzo Ricci N° 6-8-10
Comune di Genova

SPAZIO
ove va incollato il
TALLONCINO di RICONTRIO
DELLA SCHEDA
con la quale
si denunciano
gli immobili

III^a PIANO

Comune di Genova

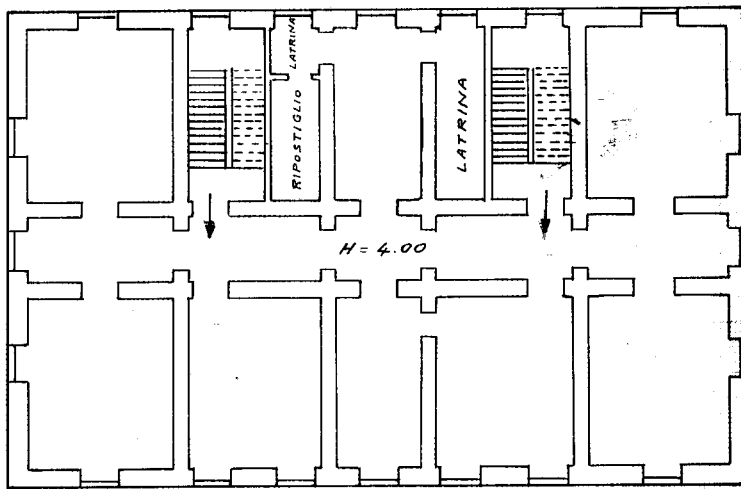

Comune di Genova

VIA VINCENZO RICCI

ORIENTAMENTO

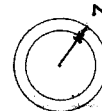

SCALA di 1: 200

Compilato da:
DICHIARANTE

(Titolo, nome e cognome del Tecnico)

Iscritto all'Albo de
della Provincia di

Data Firma



MINISTERO DELLE FINANZE

DIREZIONE GENERALE DEL CATASTO E DEI SERVIZI TECNICI CATASTRALI

AVVERTIMENTO GENERALE DELLA PROPRIETA' IMMOBILIARE URBANA

(R. DECRETO LEGGE 13 APRILE 1939 - XVII N°652)

Planimetria degli immobili urbani denunciati con la Scheda N° 10793855

Città **GENOVA**

Ditta **Comune di Genova**

Via **Vincenzo Ricci N° 6-8-10**

(*) Segnare cognome, nome, paternità del solo primo intestatario

13092/100

SPAZIO
ove va incollato il
TALLONCINO di RISCONTRO
DELLA SCHEDA
con la quale
si denunciano
gli immobili

IV PIANO

Comune di Genova

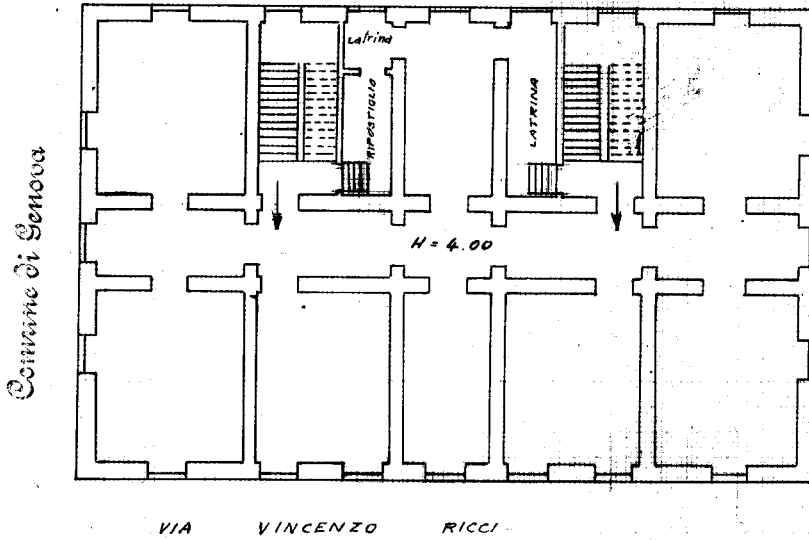

ORIENTAMENTO

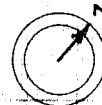

SCALA di 1: 200

Compilata da:

DICHIARANTE

(Titolo, nome e cognome del tecnico)

Iscritto all'Albo de

della Provincia di **GENOVA**

Data **21 GEN 1950**

Firma *[Signature]*

Ultima planimetria in atti



MINISTERO DELLE FINANZE

DIREZIONE GENERALE DEL CATASTO E DEI SERVIZI TECNICI ERARIALI

AVVERTIMENTO GENERALE DELLA PROPRIETA' IMMOBILIARE URBANA

(R. DECRETO LEGGE 15 APRILE 1939 - XVI; N° 652)

Planimetria degli immobili urbani denunciati con la Scheda N° 10793855

Città **GENOVA**

Ditta **Comune di Genova**

Via **Vincenzo Ricci N° 6-8-10**

Segnare cognome, nome, paternità del solo primo intestatario

13092/62

SPAZIO
ove va incollato il
TALLONCINO di RISCOntRO
DELLA SCHEDA
con la quale
si denunciano
gli immobili

V° PIANO

VIA VINCENZO RICCI

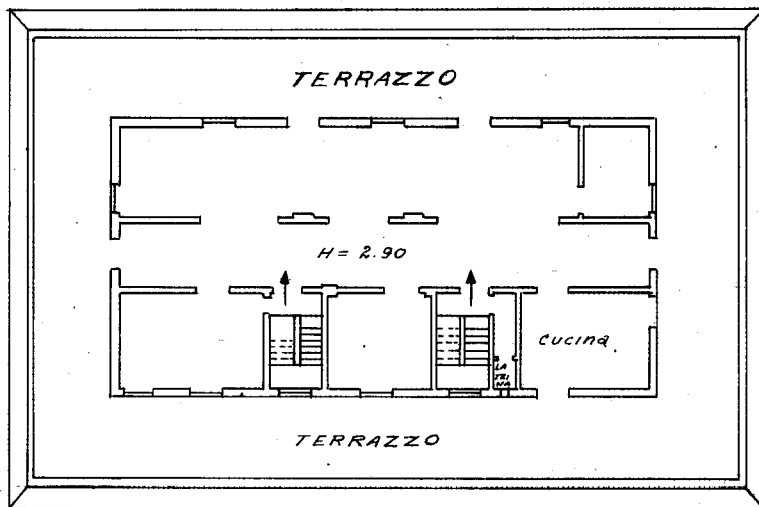

Comune di Genova

Comune di Genova

Comune di Genova

ORIENTAMENTO



SCALA di 1: 200

Compilata da:
DICHIARANTE

(Titolo, nome e cognome del Tecnico)

Iscritto all'Albo de

della Provincia di

Data 21 GEN 1939

Firma

[Handwritten signature]

Ultima planimetria in atti

Catasto dei Fabbricati - Situazione al 28/05/2018 - Comune di GENOVA/Q (D969) - < Sez. Urb.: GEA - Foglio: 106 - Particella: 936 - Subalterno: 0 >
VIA VINCENZO RICCI n. 6 n. 8 piano: 1-2-3;